



Novedades



- 12.08.09 -

Nueva sede

If you haven't installed your new software, begin by reading some information on installation and other preliminaries. Before you begin working with your software.

[Ver más...](#)



[Ampliar info:::](#)

Gerentes



[Ampliar info:::](#)

Empleados



[Ampliar info:::](#)

Proveedores



- 12.08.09 -

Mejorando

If you haven't installed your new software, begin by reading some information on installation and other preliminaries. Before you begin working with your software.

[Ver mas...](#)

Mapa conceptual Plataforma **educatic**

El software de **educatic** ayuda a compañías de todos los sectores a transformar su información en conocimiento logrando mayor efectividad e integración en todos sus procesos.

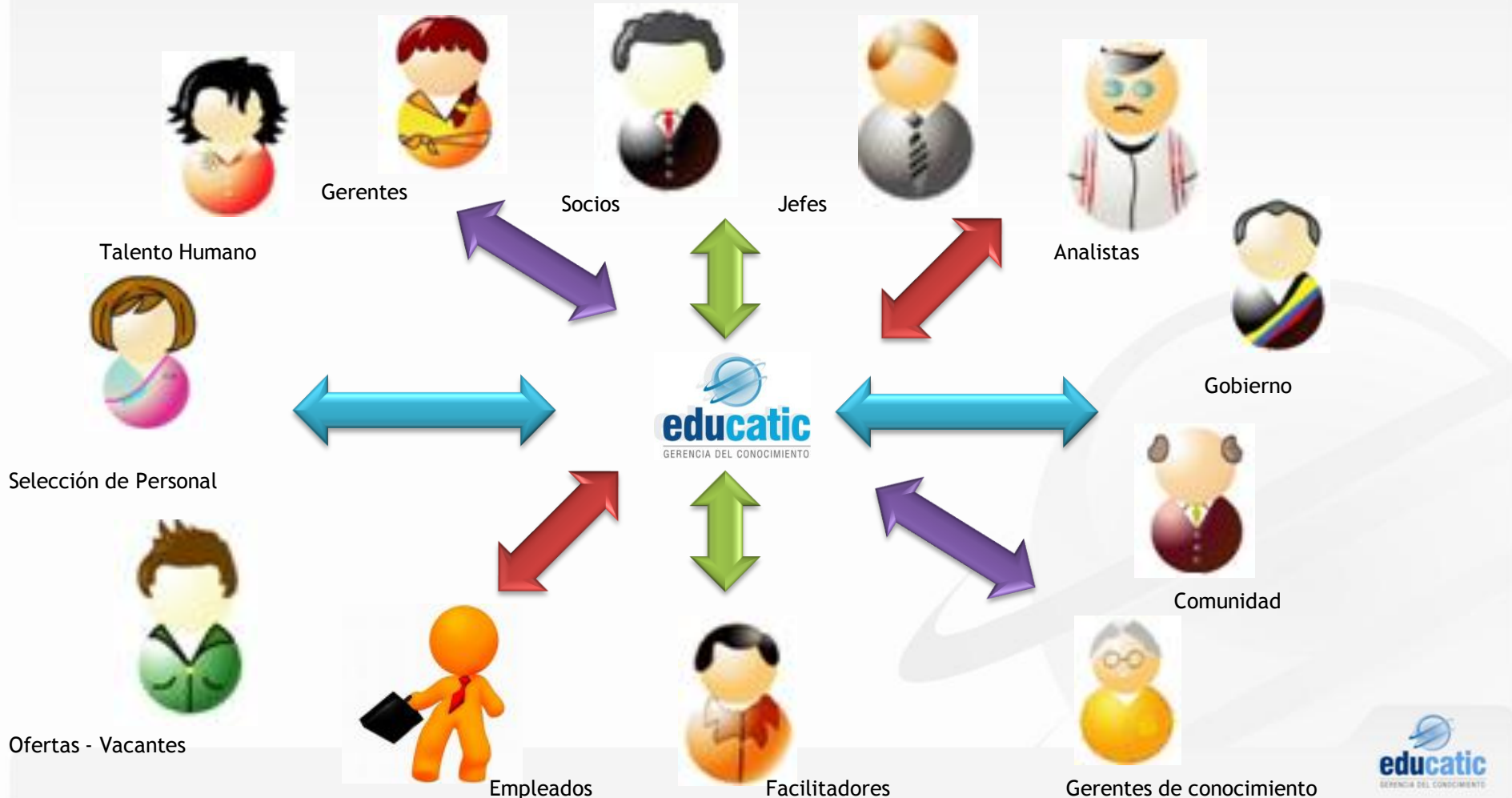

A través de una serie de sistemas de información logramos respaldar la estrategia organizacional y garantizar la generación de valor que nos permita construir ventajas competitivas tangibles y medibles por su comunidad.

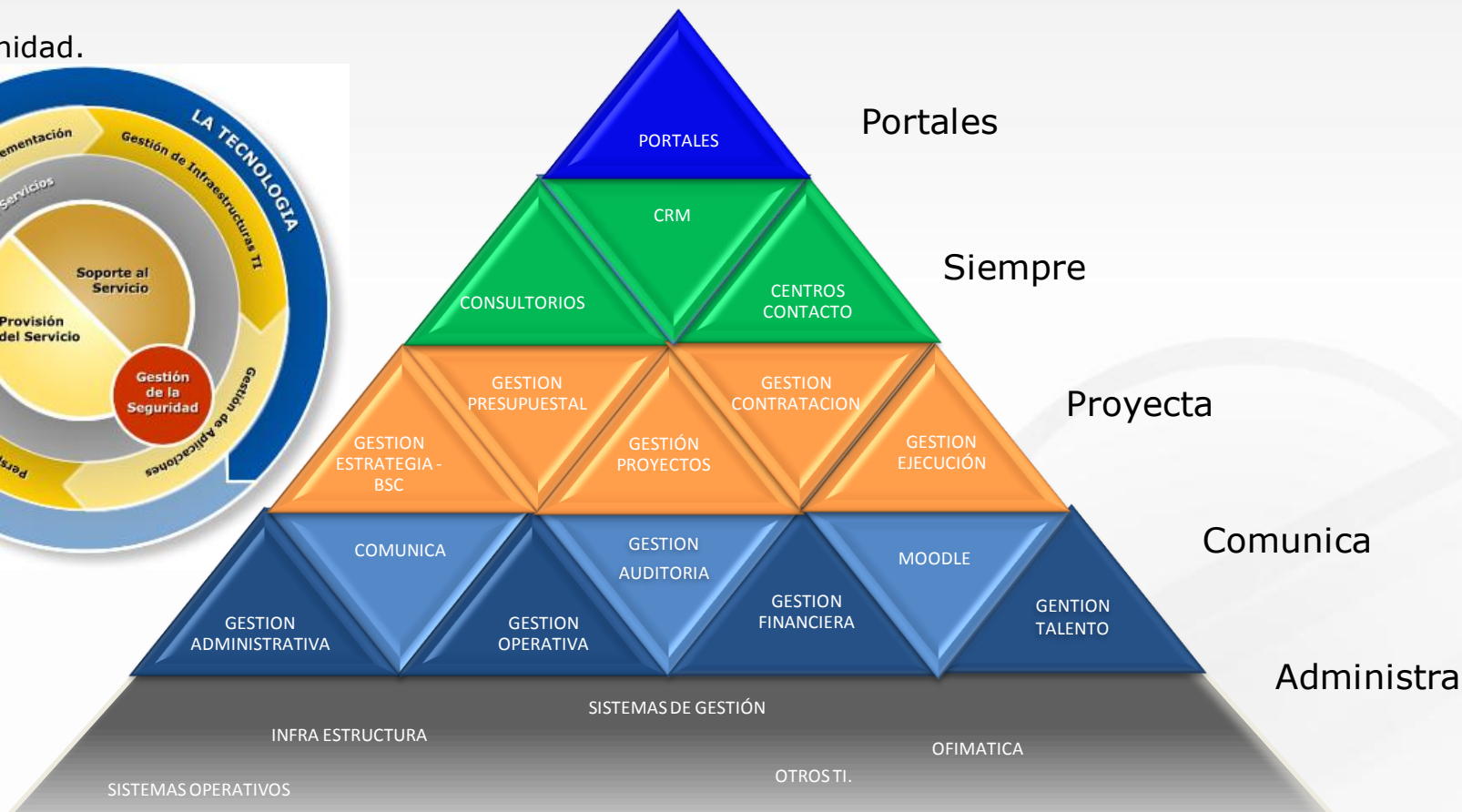

Con **educatic** su organización se consolidará como el marco de conocimiento que facilita la interrelación de unos agentes con otros y de todos ellos con los procesos vigentes en su empresa (postulantes a cargos, Empleados, Directivos, Facilitadores, Gerentes, Familiares de Empleados, Comunidad Empresarial, proveedores etc.).

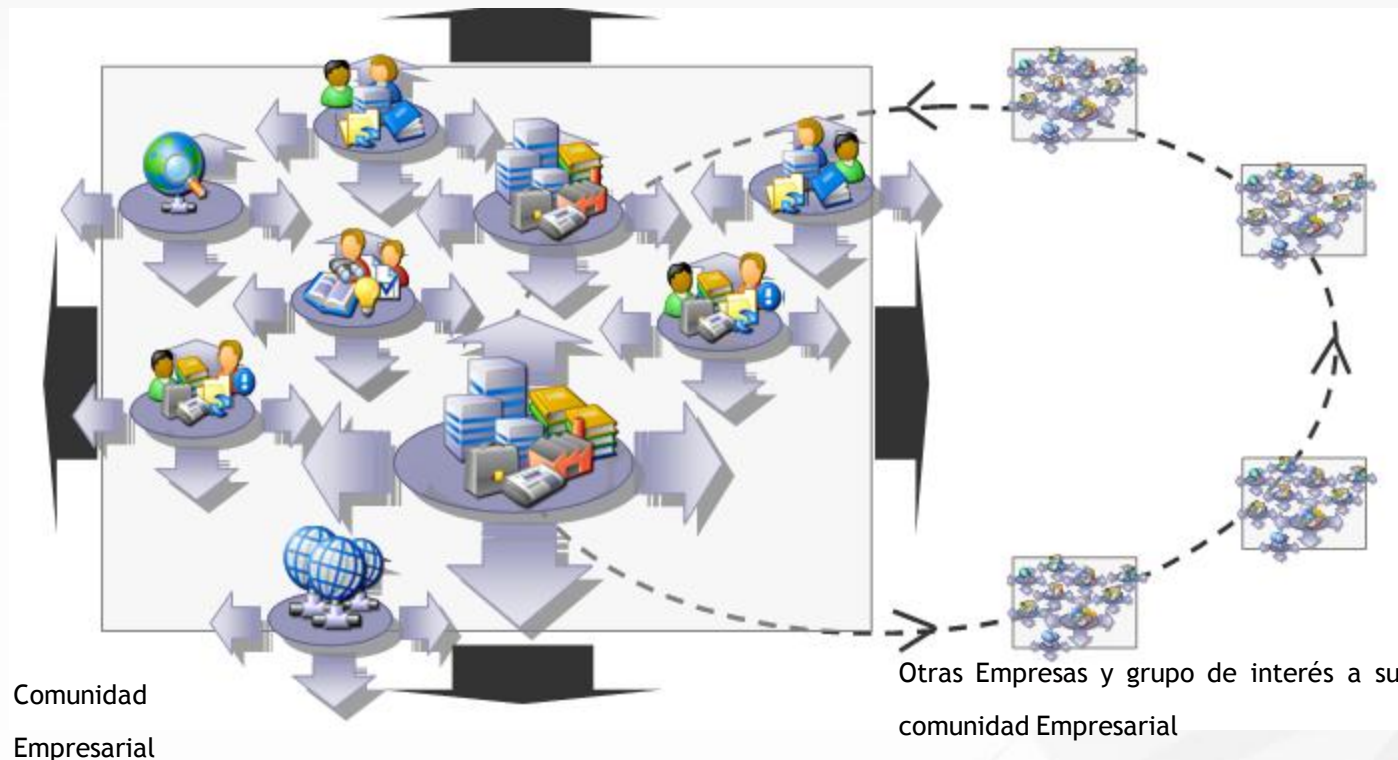

Plataforma **educatic**



educatic – ADMINISTRA - Permite la gerencia y el funcionamiento eficiente de los procesos asociados a la gerencia del conocimiento.

Gestión proceso de selección.

Gestión Reglamento organizacional

Gestión académica

Gestión curricular por competencias

Configuración de cargos por competencias

Gestión administrativa
Administración de recursos

Gestión empleados

Evaluación de 360 grados

Escalafón

Gestión de Vacantes



- Proceso de gestión curricular por competencias sencillo, ágil movilidad entre cargos, comportamiento y evolución de los módulos a través del tiempo.
- Seguimiento permanente a postulantes a cargos, empleados, directivos, gerentes.
- Ágil configuración de políticas y reglamentos organizacionales.
- Información actualizada y en línea para todos los actores de la organización.
- Control y gestión de los recursos organizacionales.
- Completa gestión de empleados y sus competencias.
- Estructura curricular modular.
- Seguimiento a las Estructuras Curriculares o Programas de Formación y la elaboración de sus respectivos módulos.
- Posibilidad de evaluar cualquier tópico (360°), por los actores de su comunidad y permitiendo generar retroalimentación continua.



educatic- COMUNICA – Apoya el aprendizaje y creación de nuevo conocimiento, integrando los servicios organizacionales formativos a través de una amplia tecnología de información centralizada en el usuario.

A través de esta plataforma se apoya las estructuras organizacionales "virtuales" y la generación de nuevos modelos de aprendizaje.



- Mejoran la educación y el aprendizaje continuos.
- Integración entre procesos de formación, operativos y administrativos.
- Ayuda a **dinamizar la estrategia** y a resolver problemas con estos segmentos.
- Difunden las mejores prácticas y desarrollan un lenguaje común
- Desarrollan competencias profesionales.
- Se conectan con el conocimiento , la Comunidad, el aprendizaje y la identidad.
- Promueven la enseñanza y el aprendizaje como hechos sociales
- Tienen fuertes implicancias en la manera en que pensamos y apoyamos el aprendizaje.
- Ayudan a las personas a encarar desafíos



educatic- PORTAL – (GERENCIA DE CONOCIMIENTO)

Permite la construcción de Portales para cada uno de los actores de la organización y con las herramientas Web 2.0 puestas a disposición de los mismos (Alarmas, chat, blog, bolsa de empleos, digitalización de documentos, entre otras, integrado a **Administra** y **Comunica**) permite producir, conservar, transformar y aplicar valor agregado al conocimiento organizacional, esté donde esté, por medio de la interacción generada a través de los portales.



Proveedores comprometidos

Intermediación

Encuentre la oportunidad de empleo que necesita:

Palabra Clave:

Ciudad: Área de trabajo:

País: Cargo:

Salario: Sector:

Buscar + Notas • Newsletter • Hoy

Alarmas | Contactos Ver más...

TIPO	GENERADOR	DESCRIPCIÓN
Actividad	Lanzamiento plataforma (Proyecto)	La actividad "acompañamiento migración" finaliza el 1/6/2009, por favor gestionar su finalización.
Actividad	Lanzamiento plataforma (Proyecto)	La actividad "capacitación académica" finaliza el 7/7/2009, por favor gestionar su finalización.
Contrato	Transformación organizacional (Proyecto)	El contrato de Clara Restrepo se vence el 30Nov/2009.
Contrato	Transformación organizacional (Proyecto)	Los pólizas de Garantía del Proyecto XYZ se vencen el 30Nov/2009. "Se vence la prueba de Inglés."
Académica	Documentación Requenta	"Pendiente matra en la biblioteca."

Novedades

Todos los derechos reservados. Preguntas o sugerencias a info@educatic.com

Implementando nuestra plataforma **educatic** – PORTAL logrará:

- Proporcionar una adecuada gestión de la calidad
- Aumentar la eficiencia
- Alinear los procesos de negocio y la infraestructura TI (Tecnologías de Información).
- reducir los riesgos asociados a los servicios TI
- Generar nuevos negocios.
- Integración de los servicios organizacionales a través de una amplia tecnología de información centralizada en el usuario.
- Responsabilizar a los actores de la información a través de una plataforma tecnológica escalable.
- Recaudo ágil y altos niveles de satisfacción de sus consumidores.
- Garantizar el trabajo en equipo y la distribución de información dentro y fuera de la organización.



educatic – PROYECTA permite el desarrollo de herramientas y metodologías para la gestión de proyectos.

Gestión y distribución presupuestal.

Gestión del banco de inspiración – Formulación de ideas.

Gestión del Proyecto – Múltiples aristas.

Gestión de Contratación

Gestión de Costos.

Gestión de Capacidad Operativa.

Estandarización de Metodologías, Entregables y rutas.

Auditoria, Control y alarmas.

Evaluación de Indicadores.



Loisa Fernanda Restrepo

Inicio Académico Administración Curricular Directivo Financiero Laboral Recursos Empleados Evaluación Escalación

Perfil Estudiante

EN	Rebasado	Terminado	
avanzada	50%	10%	40%

C	Etapas	Actividad	Responsable	Hrs	Descripción
		Enfoque conceptual y técnico	Conrado Alberto Uribe Pereira	5	
		Reunión informativa en grupo	Conrado Alberto Uribe Pereira	3	
		Necesidades para diseño	Conrado Alberto Uribe Pereira	3	
		Entrega información a áreas	Conrado Alberto Uribe Pereira	3	
		Lista de obras y requerimientos	Conrado Alberto Uribe Pereira	3	
		Informe final	Conrado Alberto Uribe Pereira	3	

Proyectos: [dropdown]
Responsable: [dropdown]
Semana: [dropdown] [Enviar]

GUARDAR

Lista de actividades

Etapas	Actividad	Responsable	Hrs Ppto	Hras Ej.	Biblioteca
	Enfoque conceptual y técnico	Conrado Alberto Uribe Pereira	10	5	
	Reunión informativa en grupo	Conrado Alberto Uribe Pereira	10		
	Necesidades para diseño	Conrado Alberto Uribe Pereira	5		
	Entrega información a áreas	Conrado Alberto Uribe Pereira	7		
	Lista de propietarios de obras	Conrado Alberto Uribe Pereira	9		

- Estandarización de metodologías de proyecto por tipologías entre otros macro procesos, procesos, etapas, documentación, rutas críticas.
- Seguir paso a paso la ejecución presupuestal y sus implicaciones en los diferentes proyectos de la organización
- Control de la capacidad operativa actual y futura de la organización.
- Rutas críticas y alarmas proactivas sobre el acontecer de los múltiples proyectos.
- Accesibilidad a la información de los diferentes proyectos permitiendo garantizar que cualquier persona pueda acceder a las múltiples versiones de información de los proyectos.
- Alarmas pro activas en cuanto cumplimiento de entregas, desfases en el presupuesto, vencimientos de contratos.
- Estudio de las ventajas competitivas y crecimiento organizacional que ofrecen los proyectos
- Seguimiento y control sobre los cambios en alcance, equipo, ingresos, egresos, duración y cronograma; en los proyectos que se encuentran en ejecución.



The screenshot shows the educatic web portal. At the top, there is a navigation bar with the user name 'Felipe Jaramillo | Login' and a search bar. Below the navigation bar, there are several sections: 'Gerentes' with a photo of a man and the text 'Gerentes trabajan con resultados', 'Resultados' with a bar chart, 'Novedades' with a photo of a group of people and the text '88 nuevos empleos', and 'Alarmas | Contactos' with a table of alerts.

TIPO	GENERADOR	DESCRIPCIÓN
Actividad	Lanzamiento plataforma (Proyecto)	La actividad "acompañamiento migración" finaliza el 1/6/2009, por favor gestionar su finalización
Actividad	Lanzamiento plataforma (Proyecto)	La actividad "capacitación académica" finaliza el 7/7/2009, por favor gestionar su finalización
Contrato	Transformación organizacional (Proyecto)	El contrato de Ekara Restrepo se vence el 30/Nov/2009.
Contrato	Transformación organizacional (Proyecto)	Las pólizas de Garantía del Proyecto XYZ se vencen el 30/Nov/2009. "Se venció la prueba de fuego."
Académico	Documentación Requenta	Pendiente más en la biblioteca."

Todos los derechos reservados. Preguntas o sugerencias a: info@educatic.com

educatic – SIEMPRE – Respalda y potencializa las relaciones con los usuarios de su organización consiguiendo la implantación del plan de mercadeo, para lograr los objetivos planteados en el plan estratégico.

Segmentación de mercado.

Estandarización de soluciones

Generación de campañas.

Gestión de niveles de servicio.

Gestión de centro de contacto.

Gestión del soporte del servicio.

Gestión de Indicadores.

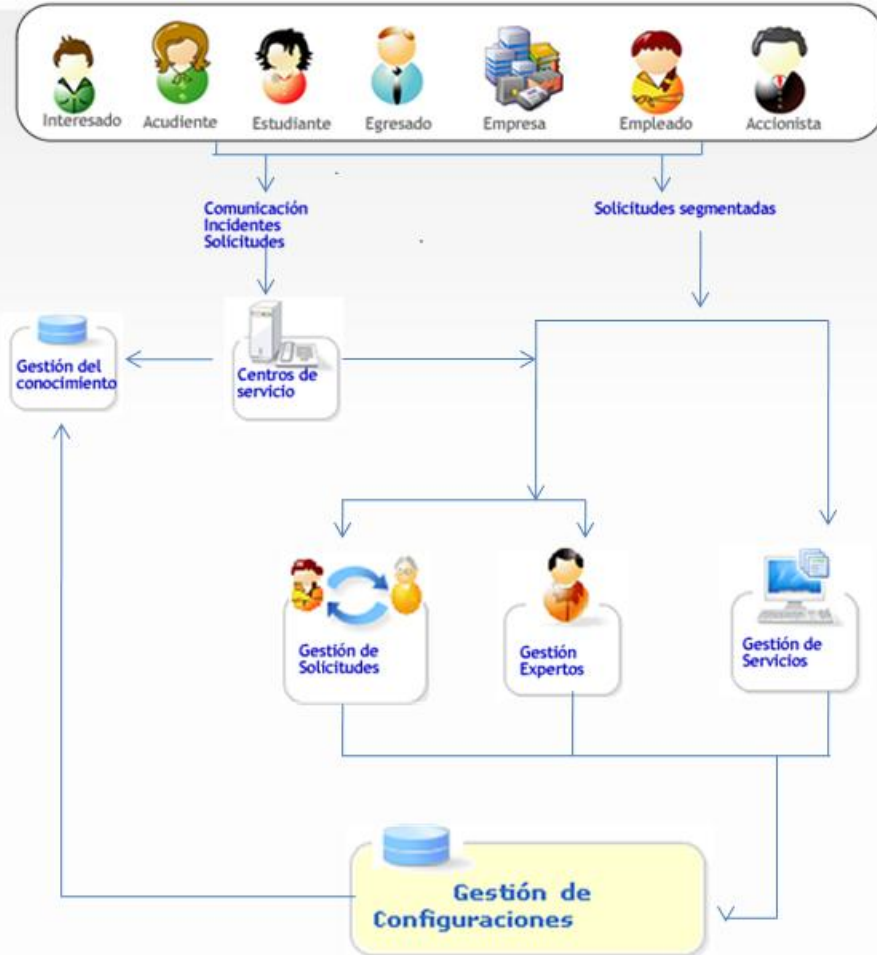

- Gestión de los contactos sin importar el canal por el cual se ingresa.
- Envío de soluciones masivas por segmento de cliente en rangos de tiempo establecido o por evento.
- Accesibilidad a la información de los diferentes responsables permitiendo determinar rutas críticas en la solución de eventos.
- Biblioteca de la información de la organización en cuanto a los contactos que se han realizado, documentos entregada al cliente, entre otros.
- Control del cumplimiento de compromisos y actividades de un cliente determinado.
- Control de costo de inversión de cada actividad por cliente, estadísticas entre inversión realizada a cada cliente y consumo.

Licenciamiento





Es un contrato en que **educatic** le otorga a la empresa la utilización de las plataformas contratadas y las horas hombre requeridas para la transferencia tecnológica de la plataforma.

La licencia se compone de tres componentes:

- Valor de la licencia
- Valor de las horas hombre requeridas para la implementación.
- Valor del contrato anual de mantenimiento.

	HORAS / HOMBRE	LICENCIA	IMPLEMENTACION	MANTENIMIENTO	TOTAL
ADMINISTRA - COMUNICA - MOODLE - PENTAHO	750	\$ 81.500.000,00	\$ 48.500.000,00	\$ 18.200.000,00	\$ 148.200.000,00
PROYECTA	300	\$ 23.512.500,00	\$ 19.237.500,00	\$ 13.500.000,00	\$ 56.250.000,00
SIEMPRE	300	\$ 23.512.500,00	\$ 19.237.500,00	\$ 13.500.000,00	\$ 56.250.000,00
PORTALES	370	\$ 10.421.700,00	\$ 24.317.300,00	\$ 5.210.850,00	\$ 39.949.850,00

* Costo promedio. un servidor nombrado , usuarios ilimitados.



A grandes rasgos, y dependiendo de la plataforma a implantar, se cubren las siguientes fases:

- Recomendaciones para la plataforma hardware.
- Instalación y configuración de la plataforma **educatic**.
- Consultoría estratégica en el impacto organizacional de las plataformas contratadas.
- Formar los equipos de trabajo por parte de **educatic** y por parte de la organización.
- Especificación del producto : asesoría en la carga de datos, migraciones, configuración, especificación, Pruebas de adecuación etc.
- Formación, tanto funcional como técnica, para hacer a la Organización autónoma en el manejo y mantenimiento principal del sistema.
- Apoyo in situ: estamos junto a la organización en los primeros pasos para darles todo el apoyo necesario en el arranque de la explotación de la plataforma **educatic**.

Estos servicios de implementación de **educatic** pueden variar en tiempo y costos de acuerdo con el tamaño y alcance del proyecto de la organización.



El Soporte Técnico de **educatic** tiene como objetivo ayudar a los clientes a hacer una mejor utilización de nuestras soluciones. A través de una atención personalizada, buscamos una solución rápida para su problema, utilizando una amplia y flexible gama de productos

Los medios establecidos para dar respuesta a estos eventos son:

- Help Desk
- Soporte On line (Lunes a viernes. 8:00 AM – 5:00 PM)
- Call Center
- Apoyo remoto para instalaciones.
- Download gratuito de todas las correcciones disponibles para todas las herramientas y soluciones de la plataforma **educatic**.
- Download gratuito de herramientas y demostraciones

Servicios



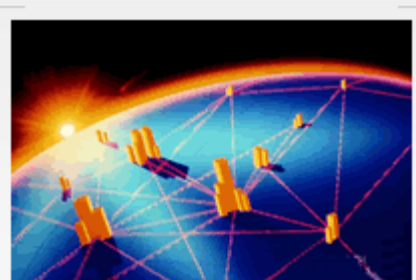

Es un contrato de alquiler de software y hardware que permite a la organización utilizar los productos **educatic** contratados desde nuestro DATA CENTER en todos los ordenadores durante uno o tres años.

Algunas ventajas

- Control y ahorro presupuestario.
- Simplificación administrativa.
- Protección de la inversión.
- Actualizaciones de nuevas versiones de los distintos componentes de **educatic**.
- Contar con el equipo de **educatic**, en los términos contratados durante la duración del contrato.

PLATAFORMA EDUCATIC - HOSTING	EDUCATIC - COMPANY			EDUCATIC - UNIVERSITY	
	Usuarios	Valor x Usuario	Costo Mensual	Valor x Usuario	Costo Mensual
menos de 1,000 usuarios	1.000	\$ 1.800,00	\$ 1.800.000,00	\$ 2.500,00	\$ 2.500.000,00
DE 1,001 A 2,000	2.000	\$ 1.900,00	\$ 3.800.000,00	\$ 2.600,00	\$ 5.200.000,00
DE 2,001 A 3,000	3.000	\$ 1.950,00	\$ 5.850.000,00	\$ 2.700,00	\$ 8.100.000,00

* Costo promedio educatic .

Estos servicios de externalización de **educatic** pueden ser realizados también sobre las propias infraestructuras del cliente, sus costos varían de acuerdo con el tamaño y alcance del proyecto de la organización.



Es un contrato en el cual su organización contara no solo con el software y hardware **educatic**, sino con la administración tecnológica del mismo desde su organización, lo que le garantizara eficiencia y sinergia inmediata.

Algunas ventajas

- Reducción de costos
- Actualización de tecnología
- Obtener calidad en los servicios
- Cobertura de las empresas proveedoras
- Especialización Liberar recursos para enfocarlos en otras actividades



La tecnología es un medio y no un fin en si misma. En **educatic** conseguimos que nuestros clientes mejoren su competitividad optimizando el uso que hacen de las nuevas tecnologías. Consideramos que la organización es un sistema socio-técnico abierto, compuesto de un cierto número de subsistemas. Este sistema recibe entradas (personas , materiales, equipos, dinero, información , tecnología) entre otros, nuestro proceso de consultoría nos permite observar e intervenir la organización desde los siguientes frentes:

ESTRATEGIA	PROCESOS	ESTRUCTURA	TECNOLOGÍA	CULTURA Y CAMBIO
<i>¿Cómo se conectan la estrategia y la tecnología?</i>	<i>¿Cómo soporta la tecnología los procesos centrales de la organización?</i>	<i>¿La tecnología facilita el desempeño de la organización con la estrategia actual?</i>	<i>¿Qué tan desarrollada está la plataforma con la TI? ¿Qué se requiere para la instalación de la plataforma?</i>	<i>¿Cuál es el nivel apropiado de la tecnología y el nivel de aversión a los procesos de cambio?</i>

Algunos de nuestros clientes







Si se encuentra interesado en una presentación, demostración remota o en una instalación de cualquiera de nuestros productos [contáctenos](#).

<http://www.educatic.com.co>

Contacto Walter Alvarez

Email walter.alvarez@educatic.com.co

Teléfono (4) 332 7572

Celular 311 6344526

Google talk walters.alvarez@gmail.com

educatic proporciona soluciones de éxito probado para integrar información relevante, fiable y consistente, procedente de toda su organización, dándole la capacidad de tomar las mejores decisiones y conseguir mejoras de su rendimiento empresarial que se mantenga en el tiempo.